

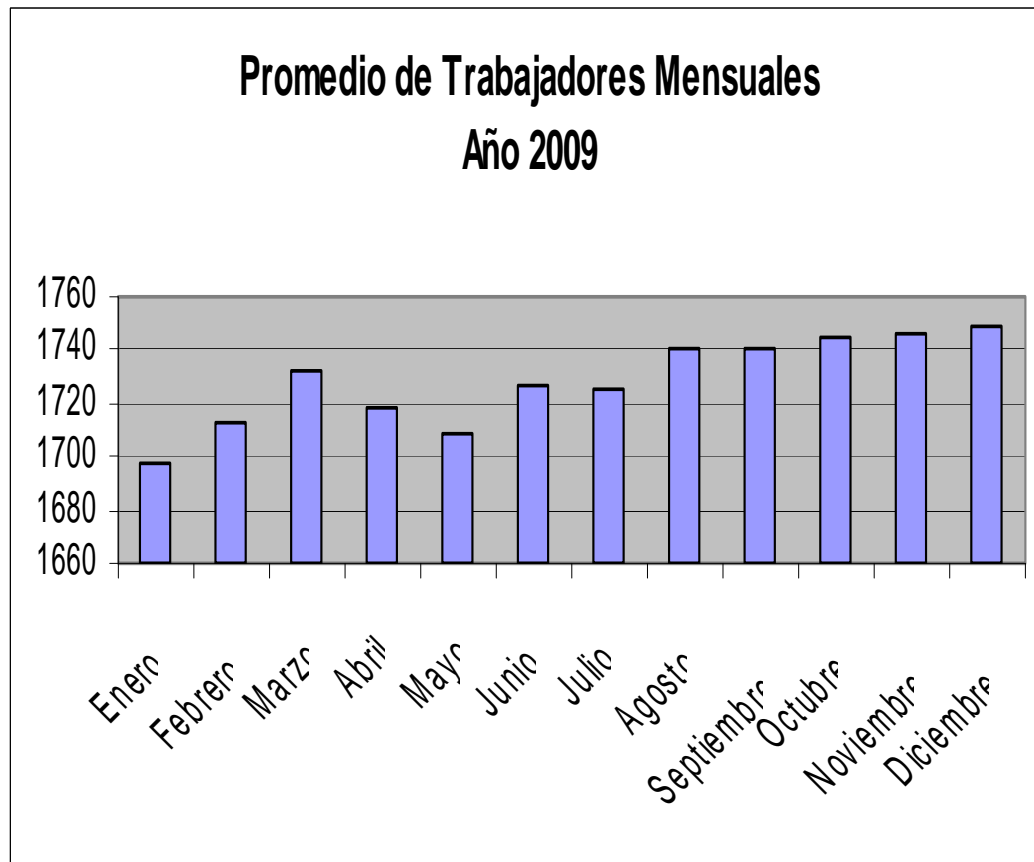

MINISTERIO DE SALUD
SERVICIO DE SALUD
METROPOLITANO ORIENTE
HOSPITAL DEL SALVADOR
PREVENCIÓN DE RIESGOS

Promedio Trabajadores Mensuales Año 2009	
MES	CANTIDAD
Enero	1697
Febrero	1713
Marzo	1732
Abril	1719
Mayo	1708
Junio	1727
Julio	1725
Agosto	1740
Septiembre	1741
Octubre	1745
Noviembre	1746
Diciembre	1749
Total	20742
Promedio Trabajadores por Mes	1728.50





MINISTERIO DE SALUD
SERVICIO DE SALUD
METROPOLITANO ORIENTE
HOSPITAL DEL SALVADOR
PREVENCIÓN DE RIESGOS

Cantidad de Accidentes de Trabajo por Mes	
MES	CANTIDAD
Enero	5
Febrero	4
Marzo	6
Abril	7
Mayo	12
Junio	12
Julio	14
Agosto	5
Septiembre	2
Octubre	6
Noviembre	9
Diciembre	9
Total	91
INDICE ANUAL DE ACCIDENTALIDAD	5.26

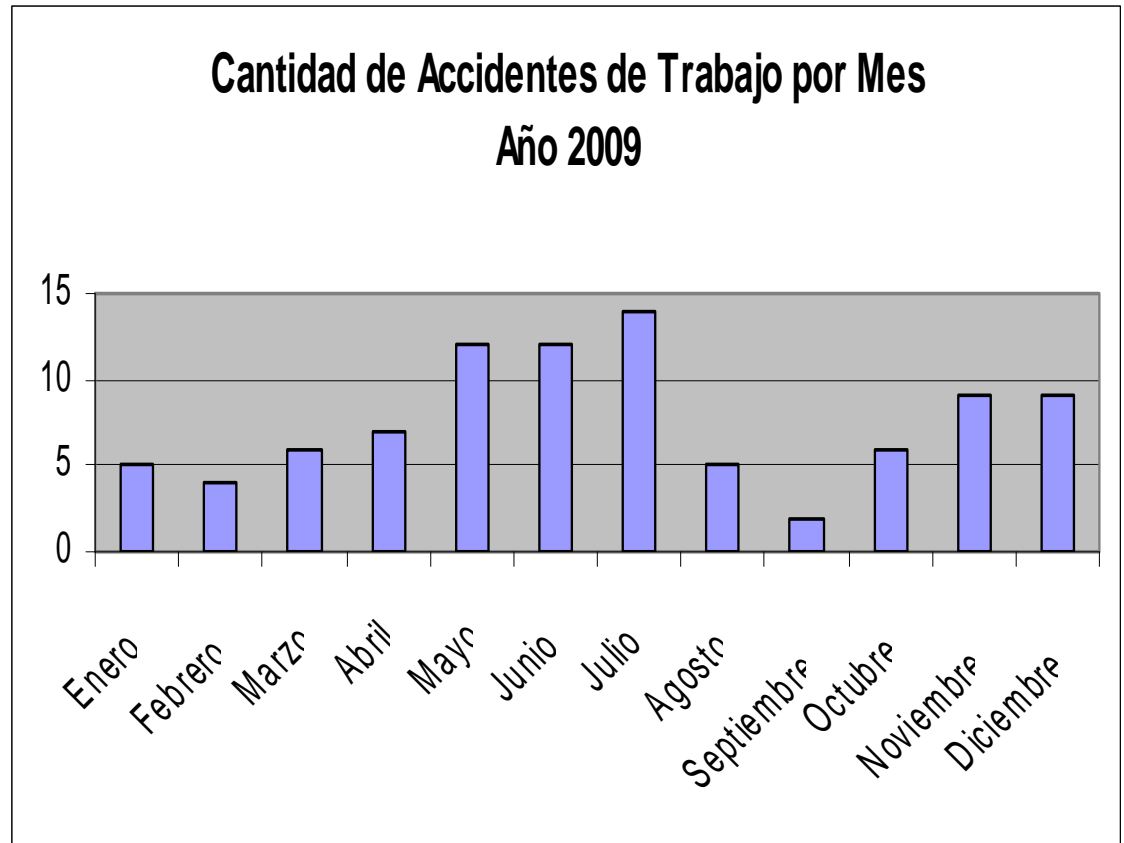



MINISTERIO DE SALUD
SERVICIO DE SALUD
METROPOLITANO ORIENTE
HOSPITAL DEL SALVADOR
PREVENCIÓN DE RIESGOS

Días Perdidos por Accidentes de Trabajo	
MES	CANTIDAD
Enero	57
Febrero	38
Marzo	55
Abril	19
Mayo	84
Junio	115
Julio	97
Agosto	93
Septiembre	22
Octubre	55
Noviembre	59
Diciembre	76
Total	770
TASA SINIESTRALIDAD	44.55

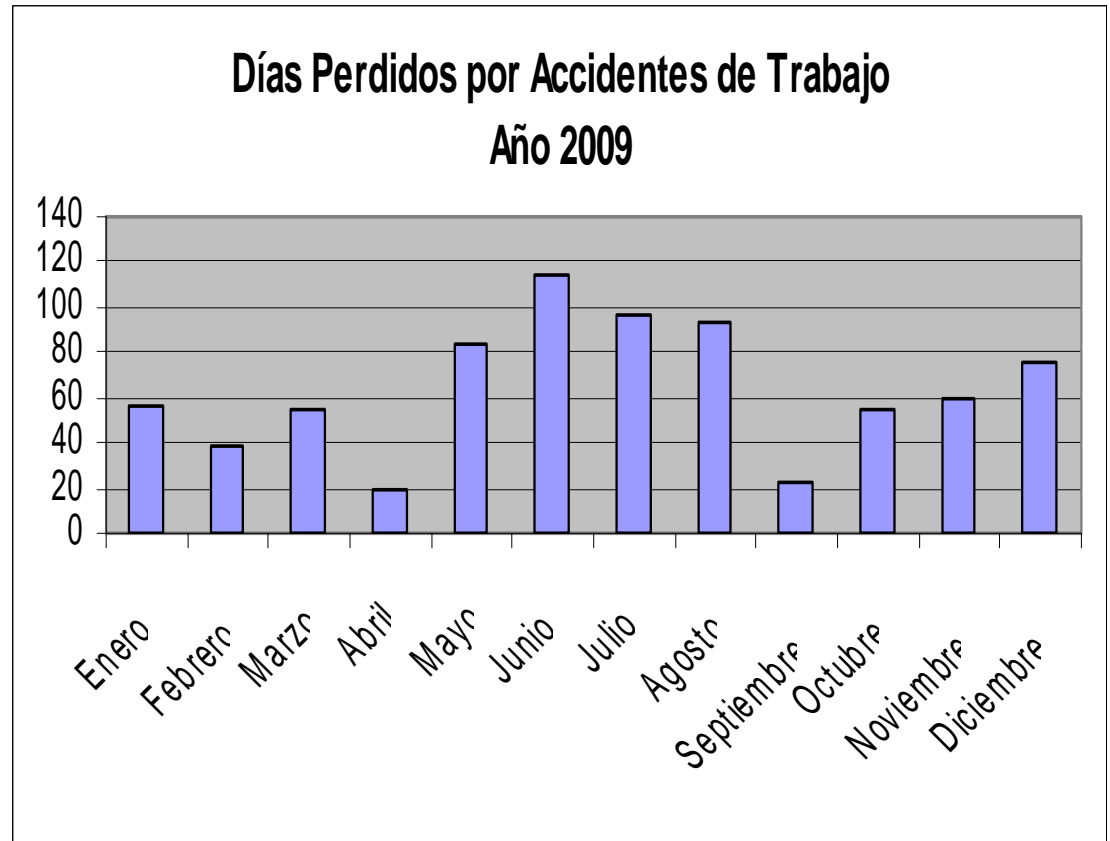



MINISTERIO DE SALUD
SERVICIO DE SALUD
METROPOLITANO ORIENTE
HOSPITAL DEL SALVADOR
PREVENCIÓN DE RIESGOS

ACCIDENTES DE TRAYECTO AÑO 2009

MES	CANTIDAD ACCIDENTES	DÍAS PERDIDOS
ENERO	6	27
FEBRERO	2	46
MARZO	2	10
ABRIL	3	8
MAYO	4	19
JUNIO	1	5
JULIO	7	24
AGOSTO	2	14
SEPTIEMBRE	2	125
OCTUBRE	3	77
NOVIEMBRE	5	72
DICIEMBRE	2	17
TOTAL	39	444

CANTIDAD DE ACCIDENTES DE TRAYECTO POR MES
AÑO 2009

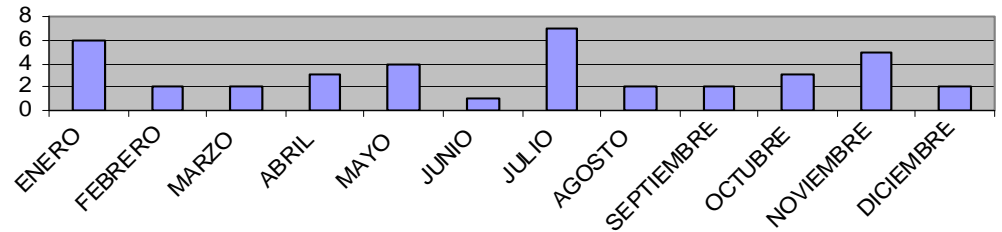

DÍAS PERDIDOS POR ACCIDENTES DE TRAYECTO POR MES AÑO 2009

